

"AOÇ 1. DERECE DOĞAL VE TARİHİ SİT ALANI",  
ETİMESGUT VE YENİMAHALLE İLÇELERİ,  
ANKARA BULVARI-BATI BULVARI ARASI BAĞLANTI YOLU  
İLAVE VE REVİZYON  
1/5000 ÖLÇEKLİ KORUMA AMAÇLI NAZIM İMAR PLANI

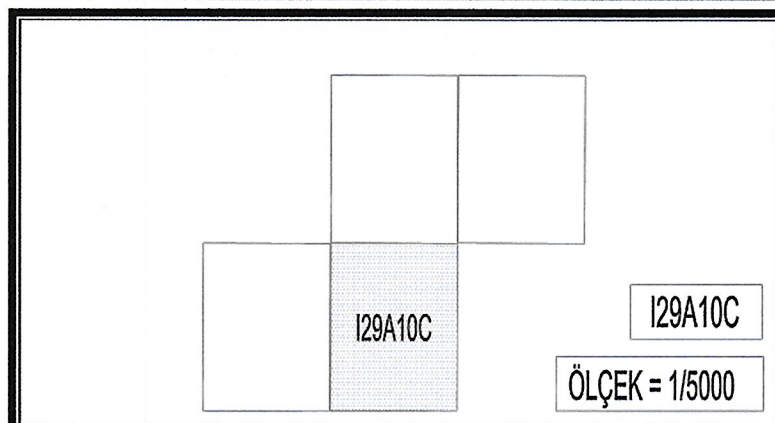

**"AOÇ I. DERECE DOĞAL VE TARİHİ SİT ALANI",  
ETİMESGUT VE YENİMAHALLE İLÇELERİ,  
ANKARA BULVARI-BATI BULVARI ARASI BAĞLANTI YOLU  
İLAVE VE REVİZYON  
1/5000 ÖLÇEKLİ KORUMA AMAÇLI NAZIM İMAR PLANI**

Plan İşlem No: KNİP-001130864  
Kurum Arşiv No: 52/2026  
Ölçek: 1/5000

**"AOÇ 1. Derece Doğal ve Tarihi Sit Alanı, Ankara İli, Etimesgut ve Yenimahalle İlçeleri, Ankara Bulvarı-Batı Bulvarı arası Bağlantı Yolu İlave ve Revizyonuna İlişkin" 4- paftalık İlave ve Revizyon 1/5000 ölçekli Kuruma Amacı Nazım İmar Planı İçerelidir. Bakanlık Makamının 08.04.2026 tarih ve 13637958 sayılı Oluş'u ile 1 numaralı Cumhurbaşkanlığı Kararnamemizin 109.**

ÇEVRE, ŞEHİRCİLİK VE İKLİM DEĞİŞİKLİĞİ BAKANLIĞI  
Tabiat Varlıklarını Koruma Genel Müdürlüğü

**Şule DURGUT ÖZTÜRK**  
İmar Planlama Daire Başkanı

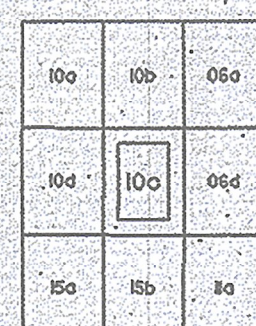
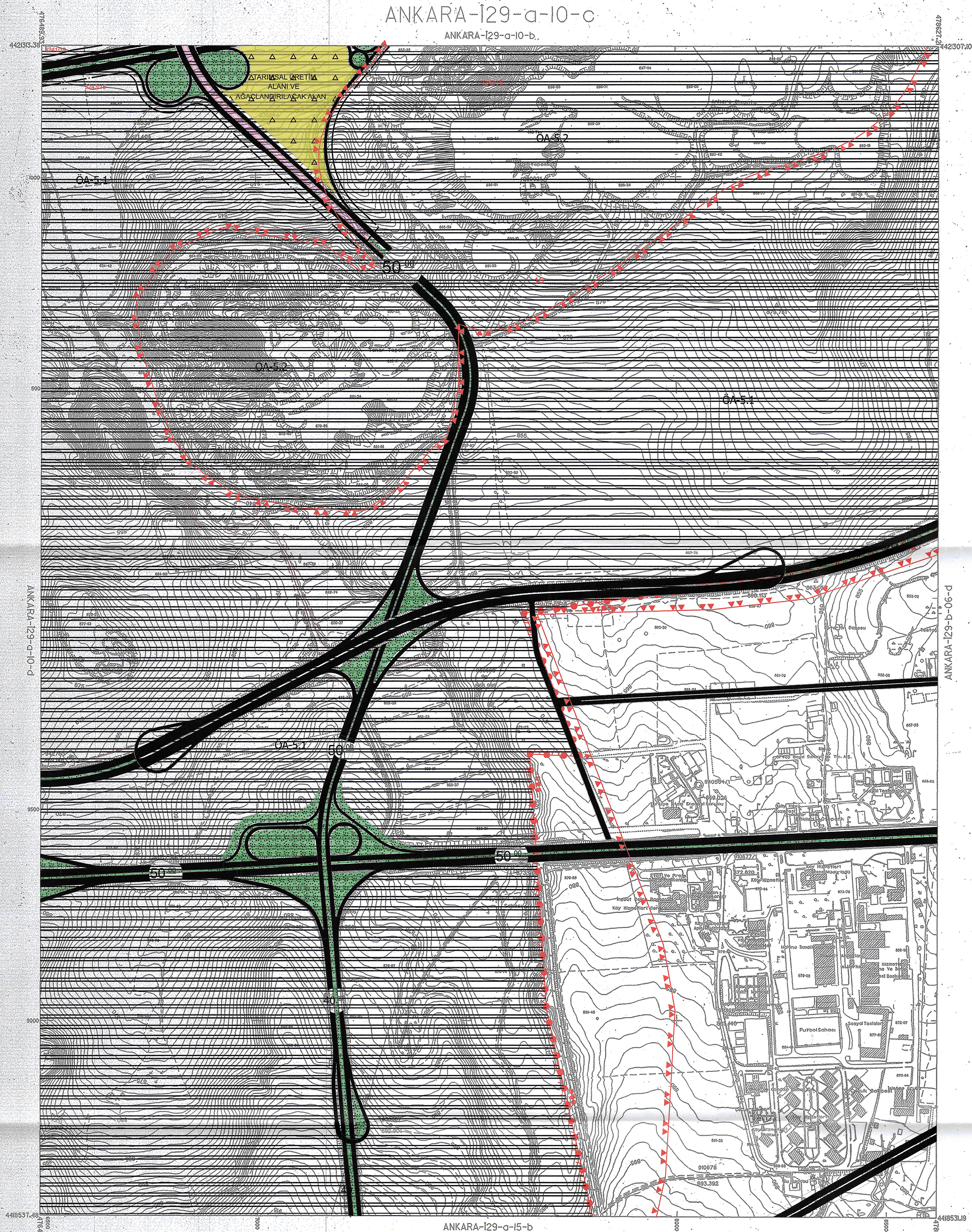

Ağustos-Eylül 1995 tarihli hava fotoğraflarından Fotogrametri yöntemiyle üretilmiş ve Eylül-Ekim 1999 tarihli hava fotoğraflarından güncelleştirilmiştir. Eşyükselik eğrileri arası 1 metredir. Yapılar, sakaç çizgileriyle gösterilmiştir. Yayıncı firma: MNG Bilgisayar A.Ş.

HALİHAZIR HARİTA  
TASDİKİ ASLININ AYNI DİR

Ziya SÖNMEZ  
Proje Müdürü  
*Liyakülm*

ANAYASA RİYİKŞEHİR BELEDİYESİ  
İMAR VE ŞEHİRCİLİK DAİRESİ BAŞKANLIĞI  
129-A/15-2 Paftası içindir  
Pafta No: Makbuz Tarihi:  
bu pafta: 129-A/15-2 02.05.2011  
ve 129-A/15-2 02.05.2011  
Her hakkı saklıdır.

1:5000

Ankara Metropolitan Alanına ait  
fotogrametrik sayısal halihazır harita incelendi.

MÜSAVİR (İmza ve Mühür)		ASKİ YETKİLİLERİ				ONAYLAYAN  1 / 2001 Mühür Yazıcılar, Yazıcılar - Bel. ve Mühür ÇIKARACI Adına Gözetim
		Başta Mithatçiler	Kend. Prj. İş. Bşk.	Genel Md. Yrd.	Genel Müdür	
24.04.2001 Prof. Dr. R. Özgür 608802	Canan ÖZAYKIN	AH Ömeri KILIÇKAYA	Mehmet KARAFİLİ	Rasim TUNÖR		